Gli Istituti

organizzano

Campus di Orientamento Universitario, Formativo e Professionale

"CONOSCERE PER SCEGLIERE"

Seconda Edizione

Venerdì 16 novembre 2018, ore 14.30 – 18.30

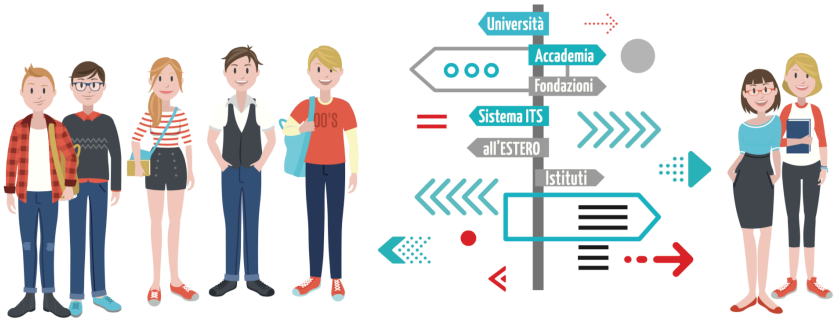

ingresso dai tre Istituti (Via della Minerva, Via Sempione, Via Berchet)

Interverranno con stand espositivi i referenti dei principali Atenei e Enti formativi del territorio

- Comando militare Esercito Lombardia
- Università Statale di Milano
- TutorYou – Percorsi di studio all'estero
- IULM
- Università Vita-Salute San Raffaele
- Collegio dei Geometri – Geometra laureato
- Università Cattolica del Sacro Cuore
- LUISS
- Università di Pavia
- Università Bocconi
- Università di Milano Bicocca
- Accademia di Comunicazione
- Università di Bergamo
- Comando dell'Arma dei Carabinieri
- Accademia del Fumetto
- NABA
- LIUC
- Umanitaria CIELS
- Accademia Santa Giulia
- Alpha Test
- Politecnico di Milano
- Sistema IFTS e ITS
- Assolombarda
- IED
- Servizio civile del Comune di Monza
- U4You